

CORTE A-A

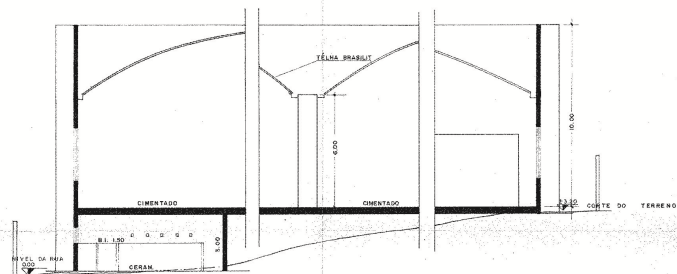

CORTE B-B

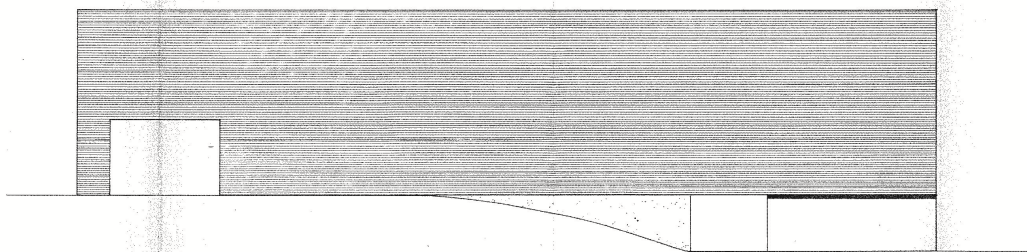

FACHADA PRINCIPAL

CORTES - FACHADA		FOLHA 2
PROJETO COMPLETO DE CONSTRUÇÃO DE UM ARMAZÉM INTERVENIENTES (PROMITENTES VENDEDORAS): MOSTEIRO DE S. BENTO PROMITENTES CEDENTES: CARLOS GERMANO HASS CELSO BLANDE R PROMITENTES CESSIONÁRIOS: FAUZE TUFIK MERES FEIPEZ TUFIK MERES AGRÃO TUFIK MERES LOCAL: ESTADA DA CASA VERDE BAIRRO: CASA VERDE		
SITUAÇÃO	S/ESCALA	DELIBERADO QUE A APROVAÇÃO DO PROJETO NÃO IMPLICA NO RECONHECIMENTO POR PARTE DA PREFEITURA DO DIREITO DE PROPRIEDADE DO TERRENO 25/11/05 INTERVENIENTE Carlos Germano Hass Celso Blande R Fauze Tufik Meres Feipez Tufik Meres Agrão Tufik Meres
VIDE FOLHA I VIDE FOLHA I VIDE FOLHA I	VIDE FOLHA I VIDE FOLHA I VIDE FOLHA I	CREA 1118/S/8 PREF. S/2.3.7. 30/11/05 30/11/05
S.P.A.S. S.A. - S.P.A.S. S.A. S.P.A.S. S.A. - ENGENHEIRO - ENGENHEIRO - ENGENHEIRO 30/11/05 30/11/05		30/11/05 30/11/05