

PLANTA DO TÉRREO BLOCO A (Escritórios) - escala 1:100

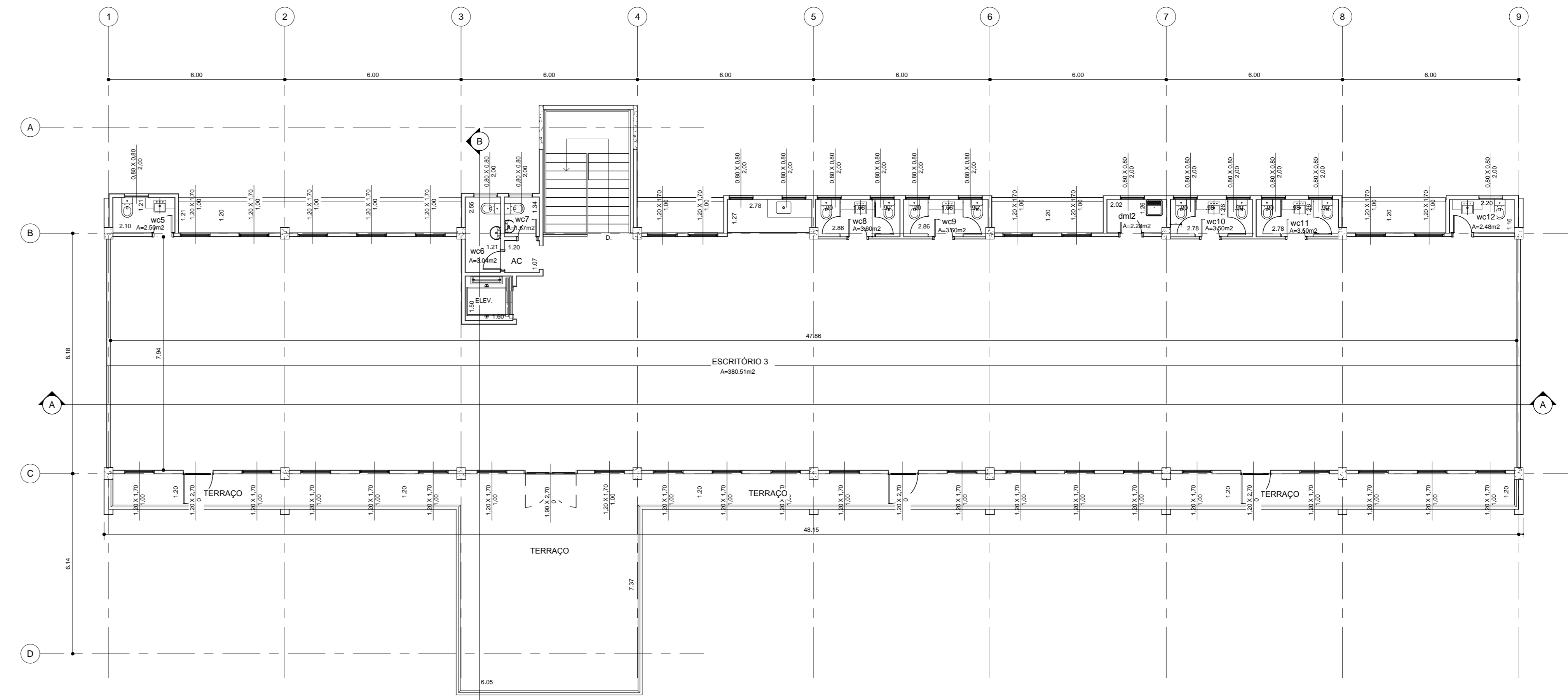

PLANTA DO SUPEERIOR BLOCO A (Escritórios) - escala 1:100

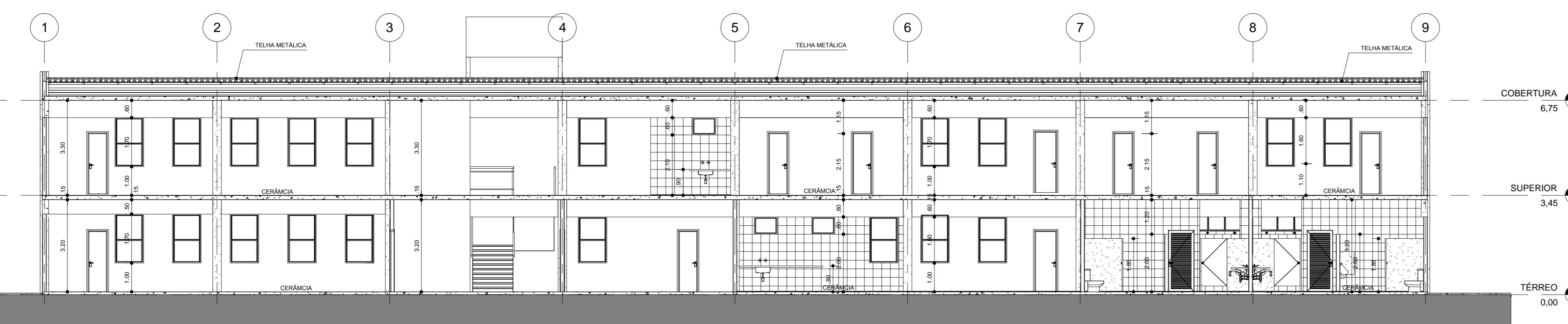

CORTE A:A - escala 1:100

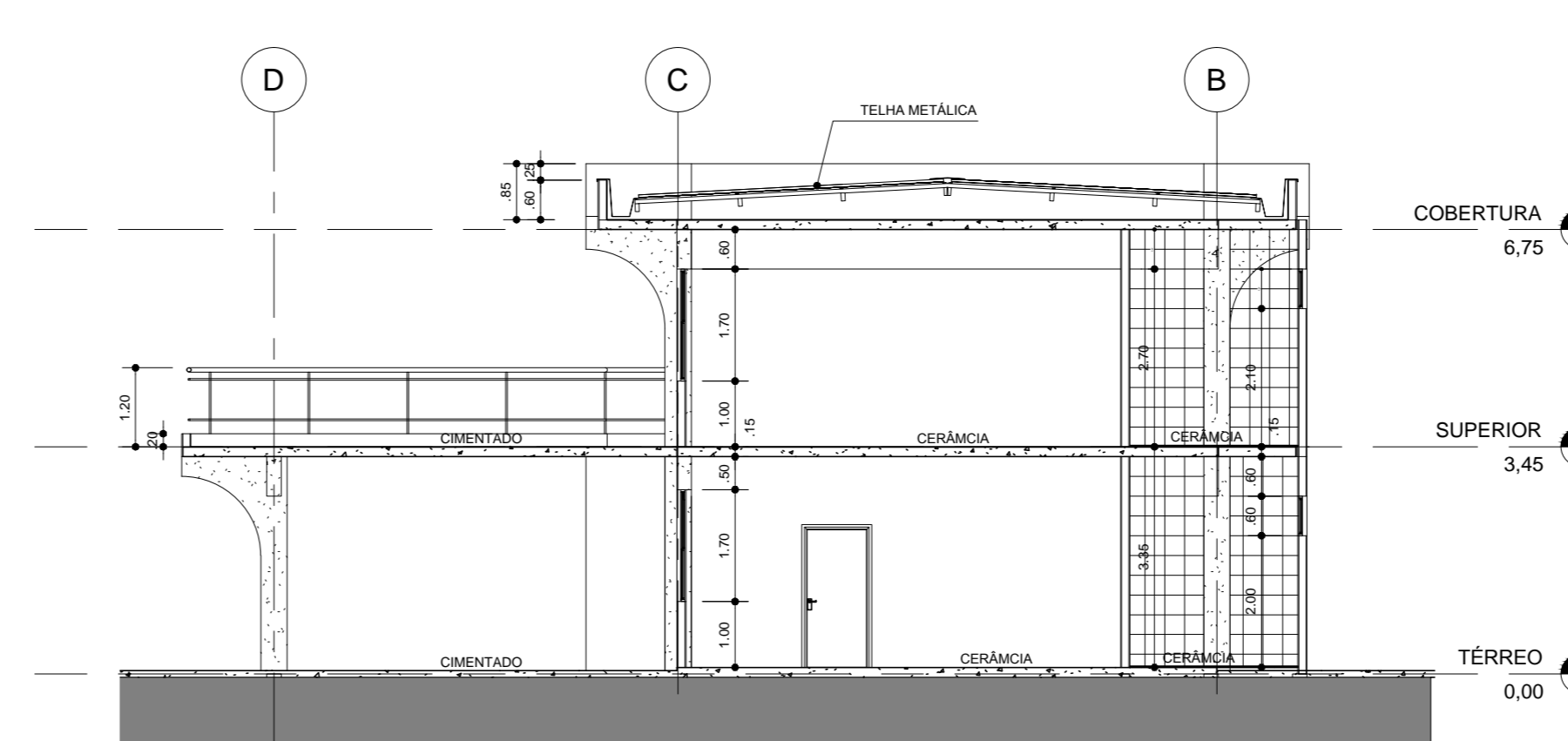

CORTE B:B - escala 1:100



FACHADA FRONTAL BLOCO A - escala 1:100

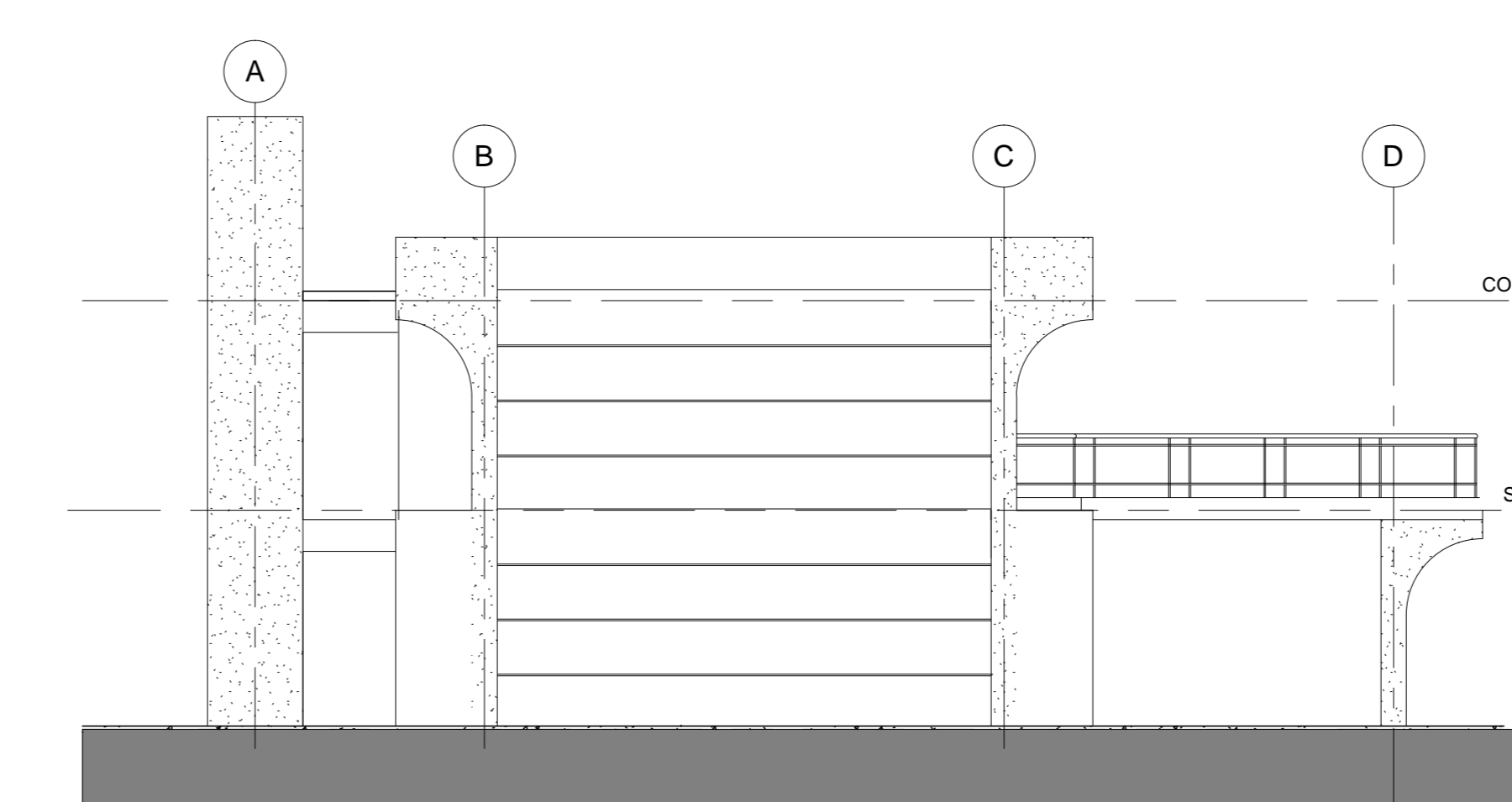

FACHADA LATERAL BLOCO A - escala 1:100

- LEGENDA**
- A CONSTRUIR
 - /// EXISTENTE A PERMANECER REGULARIZADO, CONF. PROC. Nº 2781/76

QUADRO DE ILUMINAÇÃO E VENTILAÇÃO

	ILUMINAÇÃO	VENTILAÇÃO	ILUMINAÇÃO	VENTILAÇÃO
	INDEX. M ²	INDEX. M ²	INDEX. M ²	INDEX. M ²
BLOCO A - TÉRREO				
ESCRITÓRIO 1	18,90	9,48	22,44	11,22
RECEPÇÃO	0,80	0,50	0,84	0,50
REFEITÓRIO	0,80	0,50	0,84	0,50
VEST. FEM.	0,80	0,50	0,84	0,50
VEST. MASC.	0,80	0,50	0,84	0,50
CHUVEIROS	0,80	0,50	0,84	0,50
ARMÁRIOS	0,80	0,50	0,84	0,50
BACIAS	0,80	0,50	0,84	0,50
BLOCO A - SUPERIOR				
ESCRITÓRIO 3	76,10	38,05	79,37	39,69
RECEPÇÃO	0,80	0,50	0,84	0,50
REFEITÓRIO	0,80	0,50	0,84	0,50
VEST. FEM.	0,80	0,50	0,84	0,50
VEST. MASC.	0,80	0,50	0,84	0,50
CHUVEIROS	0,80	0,50	0,84	0,50
ARMÁRIOS	0,80	0,50	0,84	0,50
BACIAS	0,80	0,50	0,84	0,50
BLOCO B				
SANITÁRIOS	1,496,00	748,00	1.532,00	766,00
BLOCO C				
PORTA-FECHADURA	2,44	1,22	6,16	4,08
RECEPÇÃO	0,80	0,50	0,84	0,50
BLOCO D				
BALANÇA	1,80	0,90	6,27	3,14

ASSUNTO: BLOCO A: PLANTAS, CORTES E FACHADAS FL. 02/03

PROJETO PARA REGULARIZAÇÃO DE UM EDIFÍCIO DE ESCRITÓRIOS E UM GALPÃO DE USO INDUSTRIAL

LOCAL: CAMINHO DO PINHEIRO, 2005 - ITAQUAJÉ/CETUBA - SP

PROP.: CONCREMIX - ENGENHARIA DE CONCRETO S.A.

ESCALA: 1:100

SITUAÇÃO DE ESCALA: VER FOLHA 01/03

DECLARO QUE A APROVAÇÃO DO PROJETO NÃO IMPLICA NO RECONHECIMENTO POR PARTE DA PREFEITURA DO CÍRCULO DE RESPONSABILIDADE DO TERAPEUTA

PROF. FEIPEZ TUFAN MEREB - RG. 1.913.975 - CPF. 029.240.280-87

PROF. ABRÃO TUFAN MEREB - RG. 2.483.428 - CPF. 035.245.448-15

ÁREAS

ÁREA	ÁREA DO TERAPEUTA	ÁREA DO TERAPEUTA	ÁREA DO TERAPEUTA
	RES. A	RES. B	RES. C
BLOCO A - TÉRREO	782,20	—	—
BLOCO A - SUPERIOR	—	748,32	—
BLOCO B	—	—	766,00
BLOCO C	—	—	—
BLOCO D	—	—	—
TOTAL	782,20	748,32	766,00

PROF. INZ. ALBERTO CALEGARIANES - ENG. CIVIL
 CREA 568/79681

RESP. P/ OBRA: ALBERTO CALEGARIANES - ENG. CIVIL
 CREA 568/79681

ING. MANOEL MARINHO - ART 803/2013/79682